



# NEWS LETTER

## BOSCO AMICO

Numero 6 - Ottobre 2021

del Progetto pilota per la realizzazione di punti raccolta, di logistica e gestione delle produzioni bosco/legna nell'Abruzzo Italic - Alto Sangro

### Attivo il portale di Bosco Amico

### ACCORDI DI FORESTA

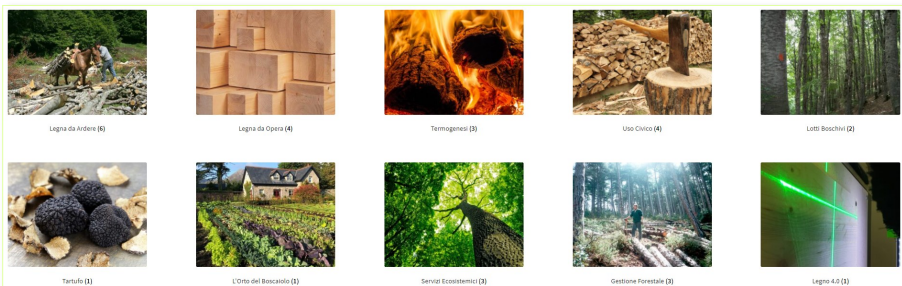

La norma nazionale ha nuovamente portato un elemento di innovazione nel settore nell'ambito della promozione della attività forestale e dello snellimento delle procedure.

La Legge 29 luglio 2021, n. 108, che recita "Conversione in legge, con modificazioni, del decreto-legge 31 maggio 2021, n. 77, recante governance del **Piano nazionale di ripresa e resilienza** e prime misure di rafforzamento delle strutture amministrative e di accelerazione e snellimento delle procedure" indica alcune norme di interesse forestale.

Tra queste vanno evidenziate gli **ACCORDI DI FORESTA** - articolo 35-bis.

L'articolo 35-bis modifica l'articolo 3 del decreto-legge n. 5 del 2009 convertito, con modificazioni, dalla legge n. 33 del 2009, in materia di distretti produttivi e reti di imprese, introducendo la disciplina degli "accordi di foresta", definiti come **accordi stipulati tra due o più soggetti, singoli o**

E' pienamente attivo il portale [www.boscoamico.it](http://www.boscoamico.it) sia per quelle realtà economiche che ne usufruiscono per la diffusione dei loro prodotti sia per i potenziali acquirenti.

Attualmente sono disponibili le seguenti categorie di prodotto:

\* **Legna da Ardere**

- \* Legna da Ardere
- \* Legna in Bancali
- \* Legna in Scatola

\* **Legna da Opera**

- \* Assi, Travi e Tavole
- \* Paleria

\* **Termogenesi**

- \* Cippato di legna

- \* Impianti a cippato
- \* kWh termico

\* **Uso Civico**

\* **Lotti Boschivi**

\* **Tartufo**

\* **L'Orto del Boscaiolo**

- \* Aglio del boscaiolo
- \* L'olio del boscaiolo

\* **Servizi Ecosistemici**

- \* Crediti di carbonio (CO<sub>2</sub>) - Attività antincendio
- \* Crediti di carbonio (CO<sub>2</sub>) - Salto del turno alto fusto di faggio

(Continua a pagina 2)

(Continua a pagina 2)

Progetto cofinanziato dal **PROGRAMMA DI SVILUPPO RURALE 2014/2020 ABRUZZO MISURA 19 "Sostegno allo Sviluppo Locale LEADER" - PIANO DI SVILUPPO LOCALE (PSL)**

### **GAL ABRUZZO ITALICO ALTO SANGRO**

Intervento 19.2.1.2 "Sviluppo della Filiera dell'energia rinnovabile" - Sotto intervento 19.2.1.2.1 "Progetto pilota per la realizzazione di punti raccolta, di logistica e gestione delle produzioni bosco/legna"

Intervento in collaborazione con: **GLOBAL MANAGEMENT** - Consorzio Lavori e Servizi



Fondo europeo agricolo per lo sviluppo rurale:  
l'Europa investe nelle zone rurali



## Attivo il portale di Bosco Amico

(Continua da pagina 1)

- \* Crediti di carbonio (CO<sub>2</sub>) - Riduzione 20% prelievo ceduo matricinato
- \* **Gestione Forestale**
  - \* Gestione forestale sostenibile
  - \* Lavori forestali
  - \* Progettazione forestale
- \* **Legno 4.0**

Sul portale sono anche pubblicati sia il **“Manuale di filiera - disciplinare”** che contiene i termini e le condizioni che disciplinano l'accesso al portale e l'impiego dei servizi per la vendita dei prodotti e dei servizi sia i **“Termini e condizioni”** per l'acquisto dei prodotti da parte dei clienti.

Inoltre sono disponibili le versioni informatiche della **Brochure** e della **locandina**, utilizzabili nelle vendite on-line e per pubblicizzare Bosco Amico.

Nella pagina **“Blog”** è invece possibile scorrere le iniziative messe in campo nella attuazione del progetto.

# ACCORDI DI FORESTA

(Continua da pagina 1)

**associati, di cui almeno la metà titolare di diritto di proprietà o di un altro diritto reale o personale di godimento su beni agro-silvo-pastorali o, in alternativa, stipulati tra soggetti di cui almeno uno rappresenti, in forma consortile o associativa o ad altro titolo, soggetti titolari dei diritti di proprietà o di un altro diritto reale o personale di godimento su beni agro-silvo-pastorali.**

Ai sensi dell'articolo 35-bis tali accordi possono:

- a) **individuare e mettere in atto le migliori soluzioni tecniche ed economiche** in funzione degli obiettivi condivisi e sottoscritti dai contraenti con gli accordi medesimi;
- b) **promuovere la gestione associata e sostenibile delle proprietà agro-silvo-pastorali per il recupero funzionale e produttivo delle proprietà fondiarie pubbliche e private, singole e associate**, nonché dei terreni di cui alle lettere g) e h) del comma 2 dell'articolo 3 del testo unico in materia di foreste e filiere forestali, di cui al decreto legislativo 3 aprile 2018, n. 34;
- c) prevedere la **realizzazione di interventi volti alla riduzione dei rischi naturali, del rischio idrogeologico e di incendio boschivo**;

d) prevedere la **realizzazione di interventi e di progetti volti allo sviluppo di filiere forestali e alla valorizzazione ambientale e socio-culturale** dei contesti in cui operano;

e) promuovere **sinergie tra coloro che operano nelle aree interne** sia in qualità di proprietari o di titolari di altri diritti reali o personali sulle superfici agro-silvo-pastorali sia in qualità di esercenti attività di gestione forestale e di carattere ambientale, educativo, sportivo, ricreativo, turistico o culturale.

A tale fine i soggetti di cui al comma 4-sexies dell'articolo 3 cit. stipulano **contratti di rete** secondo le disposizioni del comma 4-quater del medesimo articolo.

La norma intende promuovere la conclusione di tali accordi in quanto strumenti per lo sviluppo di reti di imprese al fine di valorizzare le superfici pubbliche e private a vocazione agro-silvo-pastorale, nonché per la conservazione e per l'erogazione dei servizi ecosistemici forniti dai boschi.

A tal fine tali accordi sono equiparati – per effetto del nuovo comma 4-quinquies del citato articolo 3 – alle reti di impresa agricole.

Le regioni promuovono ogni idonea iniziativa finalizzata alla loro diffusione e attuazione.



## BOSCO AMICO

VISITA LA PIATTAFORMA ALL'INDIRIZZO

[www.boscoamico.it](http://www.boscoamico.it)

Sulla piattaforma anche notizie e news del progetto.

Cerca e scarica  
l'App di  
Bosco Amico



Seguici su

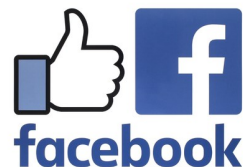

LinkedIn

Se volete potete inviare osservazioni e consigli a:  
[info@boscoamico.it](mailto:info@boscoamico.it)